2026年上映・公開

≪映画≫

「ミックスモダン」藤原稔三監督　看護師役
ベルリン国際映画祭正式出品・イスラエル映画祭選出・
アメリカ・ピッツバーグ映画祭選出。国内11館、フランス20ヵ所で上映

「いってらっしゃいの花」椎名零監督　しのぶ役（謎の女）
2025年　十三下町映画祭入選

「小春日和」松本動監督　酒井優子役（劇団員役）
信州諏訪ふるさと国際映画祭

「家族という病」大山千賀子監督　看護師役

「怪奇タクシー」岡本英郎監督　柿野美渋江役（殺されて幽霊になる役）
広島国際映画祭プレミアム上映・京まちなか映画祭特別上映

「レターパック裁判2　勇者のペン」髙梨由美監督　浜田依里役（主人公の妻）
ジコサポ国際映画祭最優秀ソーシャル・ジャスティス賞

≪ショートドラマ≫

Honey　Reelsアプリドラマ「極道令嬢」李子峘監督　雪穂役（元組長の愛人役）

TikTok松井証券ショートドラマ「トシゴロ」うざい母親役、コンビニ客役

DramaBoxアプリドラマ「秘密の家政婦クラブ」青木健太監督・朝比奈けい監督
ヒロイン美琴母役

【映像資料】
https://youtu.be/NGZz2D-uiD0

映像資料QR

【ボイスサンプル】
https://youtu.be/4-oJJVZAaQs

https://nanamibookshelf.wixsite.com/ikko/voice

【Instagram】ikkokonatsu

自然な日常会話、コメディやシリアスまで演じられます。関西弁で芝居ができます。
年齢より若く見えるのでﾒｲｸによって年齢が幅広く演じられます。

近影写真　2026年8月（修正なし）

【連絡先】　担当：小夏　　携帯：090-7967-5347
Mail：　office.ikkokonatsu@gmail.com

小夏　いっこ

（60歳）1966年8月10日生まれ

「レターパック裁判2」髙梨由美監督

「漫才、しよか」鈴木淳矢監督

「地球星人(エイリアン)は空想する」
松本佳樹監督

「これ以上はもう…」 磯部宗潤監督

フジテレビ「嗤う淑女」第2.3
松木創演出

「いってらっしゃいの花」椎名零監督

「怪奇タクシー布告を
知らぬ者達に」
岡本英郎監督

「ここ以外のどこかへ」
椎名零監督

DramaBox
「そして運命っが動き出す」

セレモニー葬儀マナー動画

【映画】

■2025年公開作品

「神の島」谷口広樹監督　小山英子役

「誘拐犯」磯部宗潤監督　木本祥子役

「電話のあいて」高上雄太監督　敏江役　メインキャスト
MKE映画祭、ショートピース！仙台短篇映画祭、四日市☆映画祭、入選

「よみ芝居」戴雨林監督　リリの母役
アジアン映画祭にて上映

「彼の瞳に映る僕」石田瑞樹監督　志摩海斗の母親役

「あい惚れ うぬ惚れ　かた惚れ　おか惚れ」
秋武裕介監督　飯田咲子役

■2024年公開作品

「地球星人(エイリアン)は空想する」松本佳樹監督　船曳美琴役
　ヒロインの母親役　メインキャスト
※SKIPシティ国際Dシネマ映画祭 2023にて【優秀作品賞】&【SKIPシティアワード】受賞！！新藤兼人賞ノミネート

「夏の匂いは嫌いじゃない」磯部宗潤監督長岡喜美代役　ﾒｲﾝｷｬｽﾄ

「これ以上はもう…」磯部宗潤監督　牧浩美役　主演

■ ～ 2023年公開作品

「シャーマンの娘」井坂優介監督　山吹芳子役　メインキャスト
「ここ以外のどこかへ」椎名零監督　みか役　メインキャスト
「Be Here Now」西本達也監督　岩隈真弓役　メインキャスト
「漫才、しよか」鈴木淳矢監督佐藤佳代役メインキャスト
「映画」樋口皓大監督　水野早苗役　メインキャスト
「おっさんのケーフェイ」谷口恒平監督　教師役
「見栄を張る」藤村明世監督　阿部敦子役
「春画先生」塩田明彦監督　水商売の女性客役
「市子」戸田彬弘監督　先生役(声と写真のみ)
「劇場版おいしい給食」綾部真弥監督　桐生和子教師役　他

【テレビ】

フジテレビ「嗤う淑女」第2.3亀谷慶子役(2024年7月)
TBSテレビ「水曜日のダウンタウン」(2024年11月13日)
テレビ朝日「特捜9season2」第2話裁縫教室講師役
テレビ東京他「おいしい給食season2」桐生和子役(教師)
NHK BS1「沁みる夜汽車2021夏」朝倉早苗役
日本テレビ「ザ・世界仰天ニュース秋の4時間SP」母親役
NHK「あさイチ」2025年8月27日放送
NHK「あさイチ」2021年6月21日放送
TBS「ビビット！」VTR 幼少期の山本リンダ母親役
日本テレビ「上田と女が吠える夜」スペシャル再現友人役
「誇り高きアイドル」田中伸吾監督　園丘紗香役FOD　他

【MV】

ポチ「二人」40代妻役
4年2組「走れ!!!!青春!!俺たちが信じてる」母親役

【WEB動画・VP】

DoramaBox「そして運命が動き出す」林春子役
めちゃコミックドラマ「交際0日婚」主人公久美の母役
KASANOWAドラマ「終日、日々」透明な傘　テルコ母役
BIRKENSTOCK(ビルケンシュトック)Fitting movie　母親役
VR180ドラマ「STAGE-ハムレットの贖罪」横田まなみ役
セレモニー「葬祭マナー動画」喪主役、第二弾にも出演
GSTV宝石着用モデルとして2023年より毎月レギュラー出演中
東映人権啓発推進映像DVD教材　面接官役　　他

【CM】契約終了済分

ヤマザキビスケット「ルヴァンプライムスナック」沢口靖子出演/
サブキャストTVCM
日清オイリオ「Oliva d' OilliO」 WebCM
フジテレビ「ノンストップ！」通販ディノス(クレンズリフト)
キリン「麒麟特製ストロング＆ドン・キホーテ」WebCM 母親役
新日本製薬「パーフェクトワンモイスチャージェル」
インフォマーシャルTVCM
株式会社フューチャーラボ「珠肌シシオール」 他

【MC】

映画「おかえりの湯」初日舞台挨拶 MC
映画「初恋芸人」先行プレミア試写会,舞台挨拶 MC
純烈スペシャルコンサート
千昌夫コンサート
天王寺真田幸村博決戦!天陣メインステージMC
FUSHIMISAKEZO' SBarレセプション、
第21回なにわ淀川花火大会「大阪JCﾀｲﾑ」(市長と対話・質疑応答)
第10回こどもの日のﾌｧﾐﾘｰｺﾝｻｰﾄ(佐藤弘道/ﾄﾞﾘｰﾐﾝｸﾞ出演
全国伝統工芸品まつり京都「伝統工芸ふれあい広場」
第一回～三回高校生のための近畿大学文芸大賞表彰式
「全国暮らしの工芸展」ブース場内アナウンス
みんなで防ごう!土砂災害」啓発ｲﾍﾞﾝﾄｽﾃｰｼﾞ (国土交通省六甲砂防事務所主)他

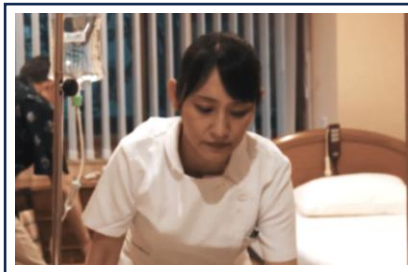
「ミックスモダン」藤原稔三監督

レッズウエディングTVCM

「神の島」 谷口広樹監督

「夏の匂いは嫌いじゃない」
磯部宗潤監督

「誇り高きアイドル」 田中伸吾監督

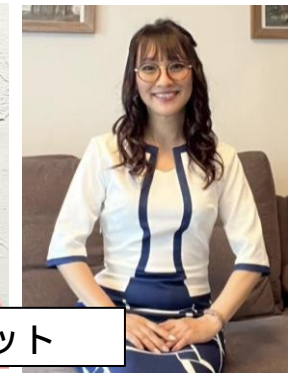

撮影時オフショット

牧野裕也さん撮影
スチール写真より

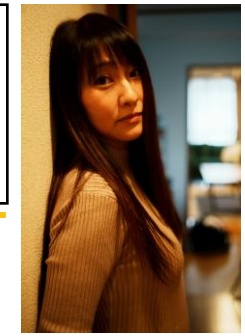

身長157cm 体重47kg B83.W67.H88　シューズ24cm 出身地 大阪府 (標準語、関西弁、広島弁)
趣味　季節を楽しむ事 食べる事　映画鑑賞　　特技 司会 車庫入れ 運転免許あり